

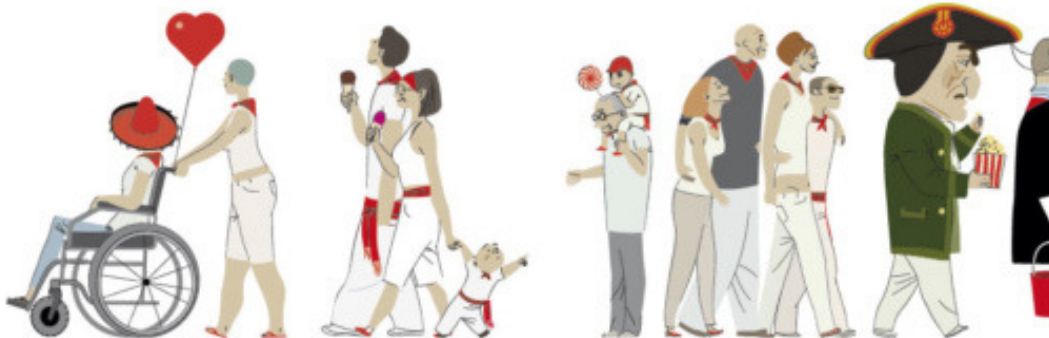

# *San Fermín* **2019**

*Del 6 al 14 de julio*



## LUNES 8 DE JULIO

- PROYECCIÓN DEL ENCIERRO DE SAN FERMÍN
- SALIDA A LA RESIDENCIA SOLERA LA VAGUADA.  
ACTUACIÓN MUSICAL **"CORAL PARROQUIA CORAZÓN DE JESÚS"**  
**Lugar:** Salón de Actos (Planta 0) - Res. La Vaguada (C/Monasterio de Irache, 76)
- TALLER DE REMINISCENCIA (*Especial San Fermín*)

## MARTES 9 DE JULIO

- PROYECCIÓN DEL ENCIERRO DE SAN FERMÍN
- JUEGOS ESPECIALES DE SAN FERMÍN

## MIÉRCOLES 10 DE JULIO

- PROYECCIÓN DEL ENCIERRO DE SAN FERMÍN
- SALIDA A LA TÓMBOLA DEL PASEO SARASATE.





- MANUALIDAD SANFERMINERA

## **JUEVES 11 DE JULIO**

- PROYECCIÓN DEL ENCIERRO DE SAN FERMÍN
- BINGO ESPECIAL DE SAN FERMÍN

## **VIERNES 12 DE JULIO Día de las personas mayores**

- PROYECCIÓN DEL ENCIERRO DE SAN FERMÍN
- BAILE FIN DE FIESTA Y APERITIVO

*Porque llegaron las fiestas,  
de esta gloriosa ciudad...*





# SOLERA

CENTROS DE DÍA

*¡ Felices fiestas de San Fermín !*

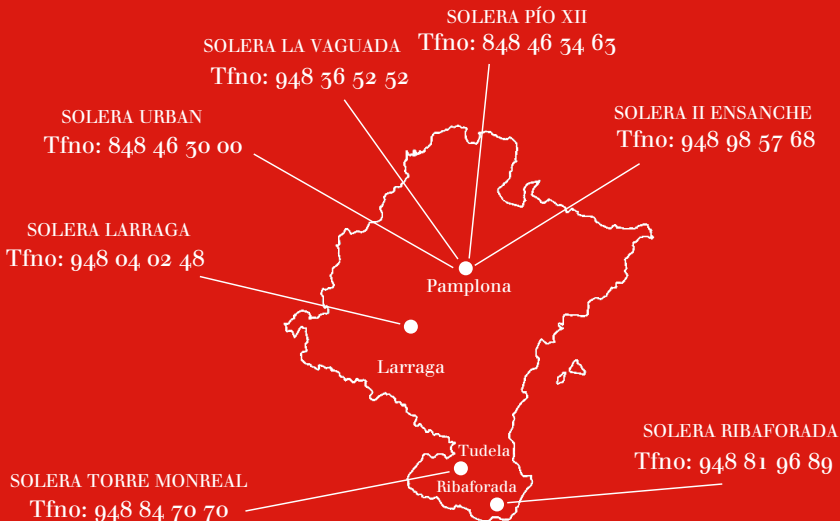

## CENTRO DE DÍA SOLERA PÍO XII

C/ Padre Tomás Esteban, 8 Pamplona (Navarra) 31008 | Teléfono: 848 463 463

Email: [a.azparren@soleraasistencial.es](mailto:a.azparren@soleraasistencial.es) | [www.soleraasistencial.es](http://www.soleraasistencial.es)

